

預立醫療照護諮商



準備

- 意願人需具完全行為能力
- 來電本院諮詢專線了解相關事宜
- 來電預約時段

進行

- 需有意願人本人及二親等親屬至少 1 人及醫療委任代理人，共同參加
- 由醫師、護理師、社工師或心理師共同進行諮商
- 說明預立醫療決定內容
- 說明更改或撤回方式



簽署

- 醫療機構核章
- 見證或公證
- 註記於健保卡



本院優惠與諮詢窗口

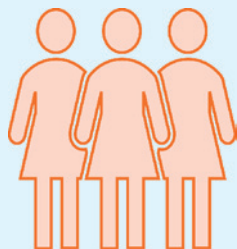

符合身分者，由健保給付。
自費者：
二人同行，同享優惠。
六人以上，揪團最划算。



奇美醫院預立醫療決定
說明手冊



善終，是給有準備的人~
現在就來電諮詢，為自己
做決定。

病人自主權利法

預立醫療照護諮商 預立醫療決定



我的醫療我決定 恁的心願阮贊聲

奇美醫院諮詢專線

06-2812811-53066



奇美醫院諮詢專線

06-2812811-53066



什麼是預立醫療決定?

指事先立下之書面意思表示

於特定臨床條件時，希望接受或拒絕之醫療選項

預立
提早、早一點



醫療
對於生重病時，
醫生治療您的方法

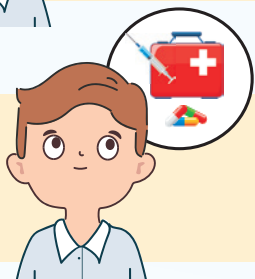

決定
把自己醫療決定先寫下
來的一份文件

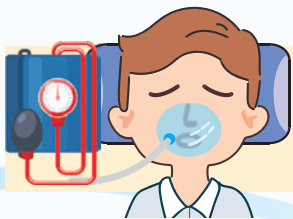

當我已經昏迷或
沒辦法跟醫生說話時

醫生看了
「預立醫療決定書」
就會知道我的想法了



預立醫療決定可以幫忙我什麼?

提早思考: 當我遇到這五種臨床條件時...



末期病人



不可逆轉昏迷

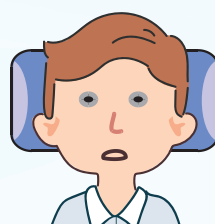

永久的植物人



極重度失智



中央主管機關公告

疾病或痛苦難以忍受、疾病無法治癒且依當時醫療水準無合適解決之方法

對於以下的醫療處置...

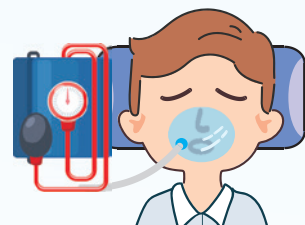

維持生命治療

- 1.心肺復甦術
- 2.為特定疾病而設之專門治療
- 3.輸血、重度感染、抗生素
- 4.機械式維生系統

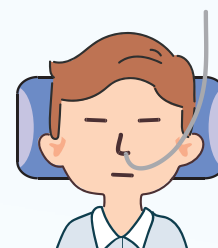

人工營養及流體餵養 (打營養針、鼻胃管、胃造口)

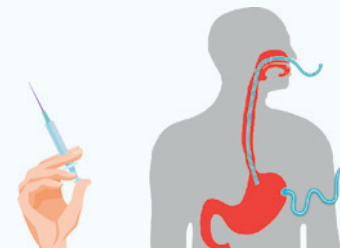

我想要這樣決定...

① 我不想要



我不要靠以上的維持生命治療或人工營養幫忙我活在這世上

② 限時嘗試



先提供一段期間看看，但隨時可決定終止

③ 請代理人決定



醫療委任代理人決定

④ 我想要

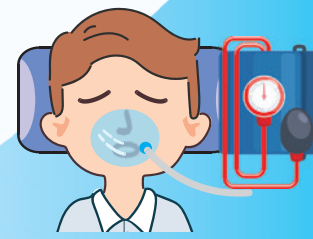

我想要靠以上的維持生命治療或人工營養幫忙我活在這世上